



Länstyrelsen  
Värmland

Djurskydd & Vilt  
Magnus Nystrand  
010-2247254

## BESLUT

Datum  
2018-09-19

Sida  
1 (2)  
Referens  
218-4844-2018

Rottens KSO  
c/o Roland Olsson  
Torsberg 210  
686 91 Sunne

## Registrering av område för jakt efter kronhjort, kronhjortsskötselområde Rottnen

### Beslut

Länstyrelsen beslutar att, enligt 4 § jaktförordningen (1987:905) registrera området angiven i karta (bilaga 2) som kronhjortsskötselområde. Områdets avgränsning se karta, bilaga 2. Områdets ingående areal är ca 39 344 hektar.

Registreringen gäller tills vidare med följande villkor:

- Sker förändringar i fråga om områdets gränser, fastighetsförhållanden eller jakträttsliga förhållanden, ska detta snarast anmälas till Länstyrelsen, som avgör om ny registrering behövs.
- Byte av registrerad företrädare samt adressändring för denne ska anmälas till Länstyrelsen.
- Om det motiveras av förändringar av förhållanden som utgjort grund för beslutet eller om det visar sig att felaktiga eller utelämnade uppgifter utgjort sådan grund, kan Länstyrelsen komma att avregistrera området.

Länstyrelsen fastställer samtidigt bifogad skötselplan för kronhjortsskötselområdet, att gälla t o m jaktåret 2020/21, bilaga 3.

### Beskrivning av ärendet

Roland Olsson har lämnat in en ansökan om registrering av kronhjortsskötselområde inom det område som finns i karta (bilaga 1).

Länstyrelsen har låtit Svenska Jägareförbundet yttra sig över ansökan och skötselplanen. Yttrande bifogas detta beslut, bilaga 4.

### Motivering till beslutet

#### Gällande bestämmelser

Enligt 4 § jaktförordningen får ett område som har sådan storlek och

arrondering att det medger vård av en i huvudsak egen kronhjortstam av länsstyrelsen registreras som kronhjortskötselområde. Inom ett sådant område får kronhjort jagas utan licens.

Vidare ska länsstyrelsen enligt 51 § Naturvårdsverkets föreskrifter och allmänna råd om jakt efter älg och kronhjort; NFS 2011:7 pröva ansökan om registrering av kronhjortskötselområde efter ansökan av jakträttshavaren eller, om de är flera, av utsedd företrädare för dessa.

Länsstyrelsens bedömning

Länsstyrelsen bedömer att ansökan kan bifallas i enlighet med bestämmelserna och att skötselplanen kan fastställas under ovan angivna villkor.

## Information

För jakt efter kronhjort inom området gäller tills vidare vad som framgår av bifogade handlingar, bilaga 3.

Jaktresultatet inom kronhjortskötselområden ska rapporteras till länsstyrelsen inom två veckor efter jakttidens utgång. Men det finns inget som hindrar att man rapporterar direkt. Mer om detta kan man läsa i jaktförordningens 5 §.

## Du kan överklaga beslutet

Se bilaga 1.

Beslutet har fattats av enhetschef Maria Hammarström med vilthandläggare Magnus Nystrand som föredragande.

Bilaga

1. Du kan överklaga beslutet
2. Karta
3. Skötselplan
4. Yttrande från Jägareförbundet Värmland

## Så här hanterar vi dina personuppgifter

Information om hur vi hanterar dessa hittar du på [www.lansstyrelsen.se/dataskydd](http://www.lansstyrelsen.se/dataskydd).

## Bilaga 1

### Du kan överklaga beslutet

Om du inte är nöjd med Länsstyrelsens beslut, kan du skriftligen överklaga beslutet hos Naturvårdsverket. Observera att du ska skicka eller lämna överklagandet till Länsstyrelsen i Värmlands län, 651 86 Karlstad. Du kan även skicka in överklagandet via e-post till varmland@lansstyrelsen.se. Det ska du göra därför att Länsstyrelsen måste pröva om överklagandet har kommit in i rätt tid, innan det skickas vidare till Naturvårdsverket.

### Tiden för överklagande

Ditt överklagande måste ha kommit in till Länsstyrelsen **inom tre veckor från den dag du fick del av beslutet**. Om det kommer in senare kan överklagandet inte prövas. I ditt överklagande kan du be om att få ytterligare tid till att utveckla dina synpunkter och skälen till att du överklagar. Sedan är det Naturvårdsverket som beslutar om tiden kan förlängas eller inte.

Om någon annan part överklagar beslutet, till exempel en kommun eller annan myndighet, är tiden **tre veckor från det datum som står på beslutet**.

### Ditt överklagande ska innehålla:

- vilket beslut som överklagas, beslutets datum och diarienummer
- hur du vill att beslutet ska ändras
- varför du anser att Länsstyrelsens beslut är felaktigt

Skriv också följande uppgifter, om du inte tidigare lämnat dem:

- personnummer
- adress till bostaden
- telefonnummer där du kan nås
- eventuellt övriga uppgifter som behövs för att man ska kunna skicka handlingar till dig

Om du har handlingar eller annat som du anser stöder din uppfattning, bör du skicka med kopior på dessa.

### Ombud

Du har rätt att anlita ett ombud för att sköta överklagandet åt dig. I så fall ska ombudet underteckna skrivelsen, bifoga en fullmakt i original från dig samt uppge sitt namn, adress och telefonnummer.

### Ytterligare upplysningar

Behöver du veta mer om hur du ska göra, går det bra att ringa till Länsstyrelsen, telefon 010-224 70 00. **Fråga efter den som varit föredragande i beslutet.**



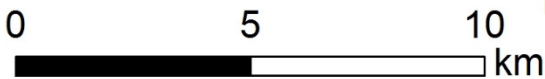
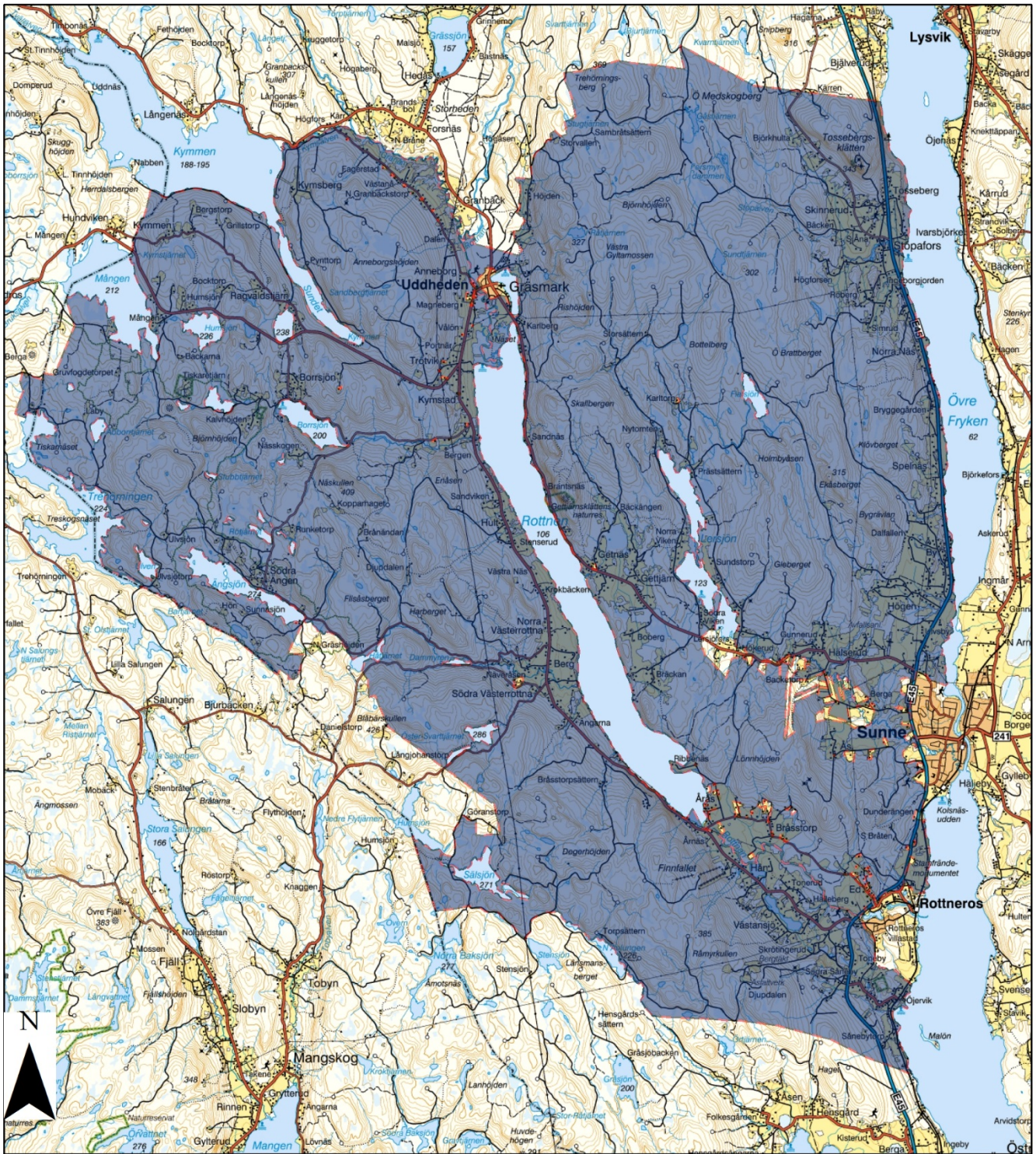

Länsstyrelsen Värmland © Lantmäteriet Geodatasamverkan



Länsstyrelsen  
Värmland

## Rottne's kronhjortsskötselområde enligt beslut

 Rottne\_KSO\_2018